

**PRZEKRÓJ PRZEZ SZYB**  
A-A 1:50

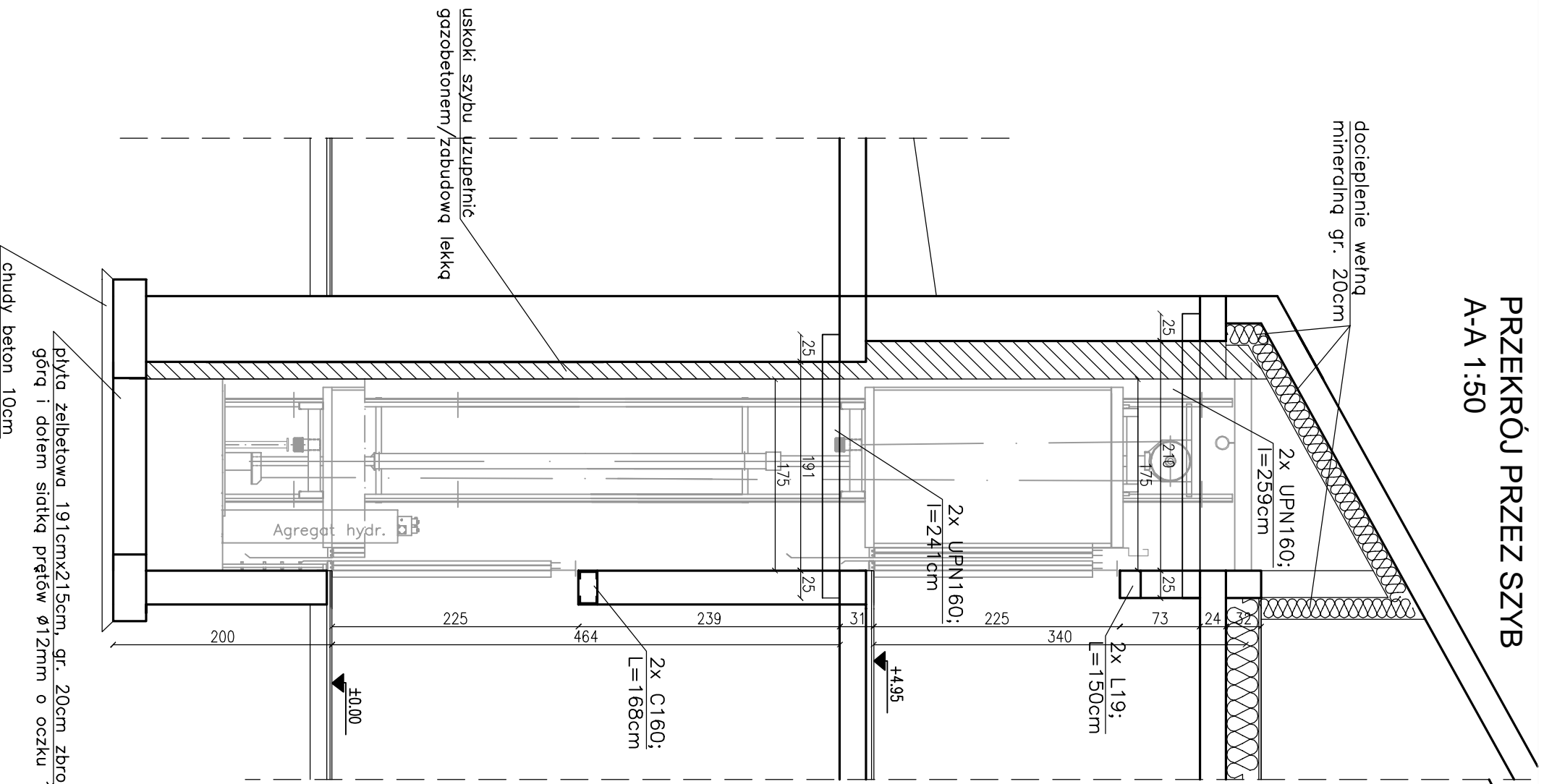

**RZUT PARTERU 1:100**

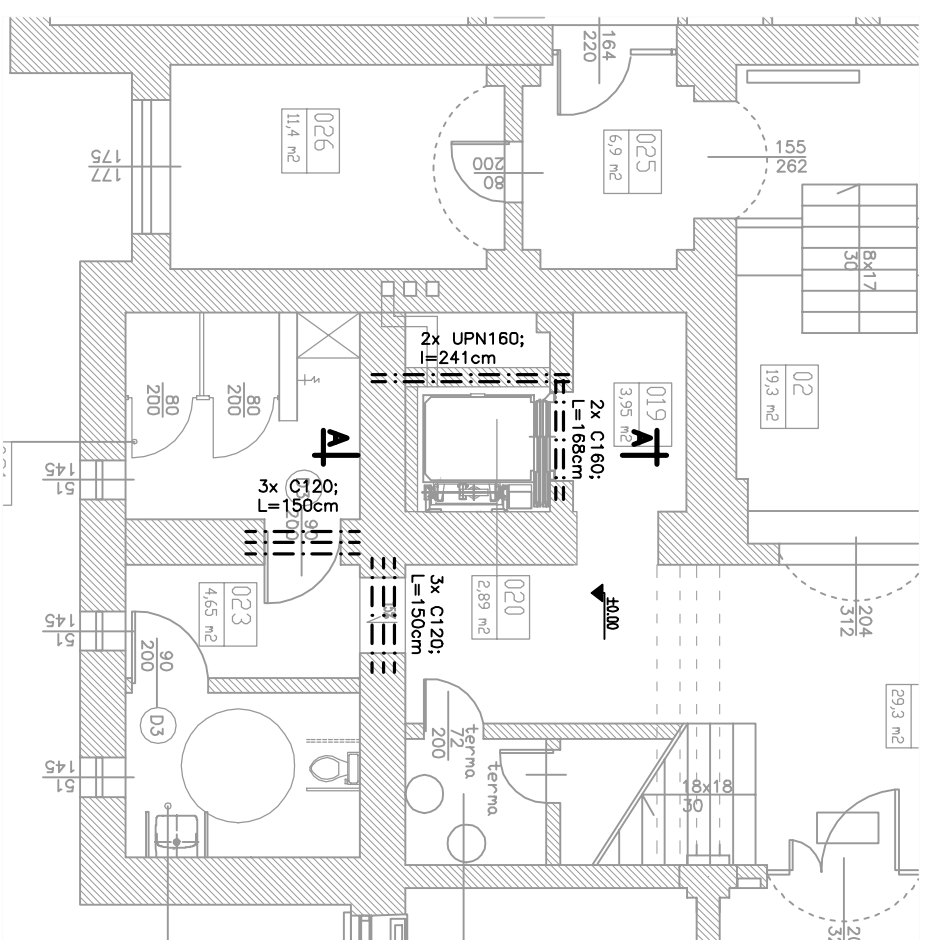

**KONSTRUKCJA 1:100/1:50**

**RZUT PIĘTRA 1:100**

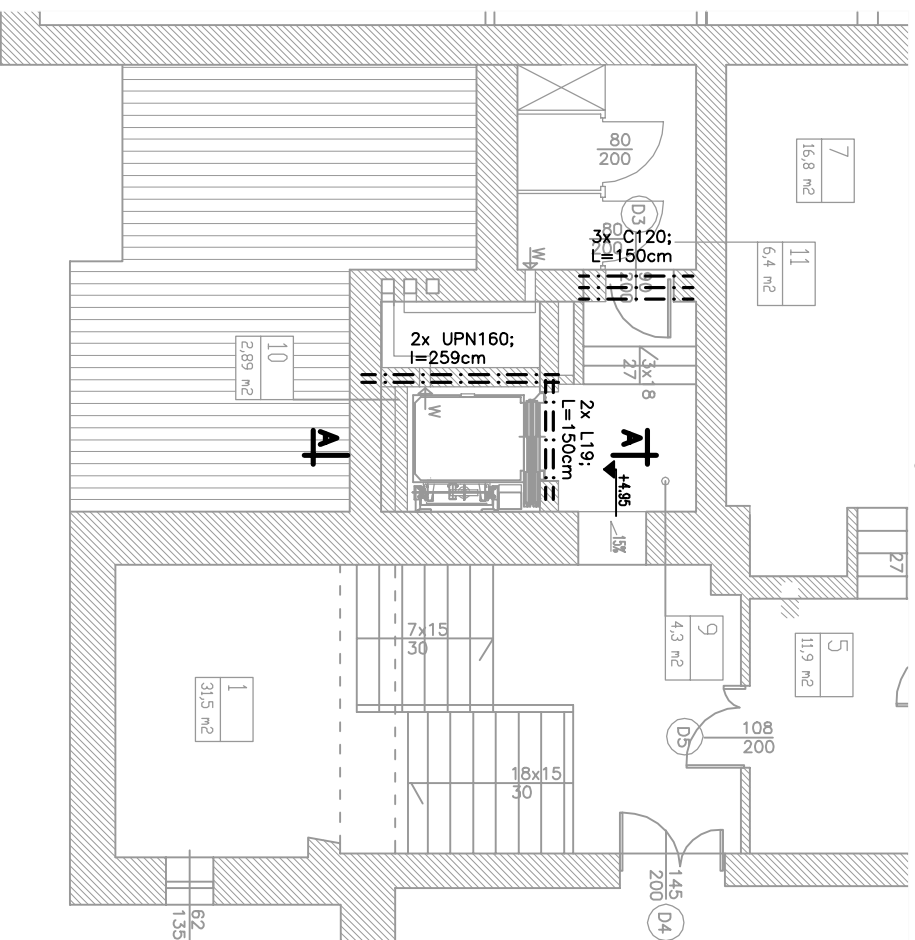

**UWAGA:**  
Otwór w stropie wykonać po osadzeniu nadproży stalowych i pomurowaniu ścianek pod stropami. Przestrzeń między pomurowaną ścianą, a stropem podpartym tą ścianą, wyklinać blachami stalowymi.

**UWAGA:**  
Nadproża stalowe opierać na poduszce betonowej 25x25cm gr 20cm. Profile nadproży łczyć ze słobą prętami gwintowanymi M10 w 3 miejscach – przy podporach oraz na środku.

**PROFILE - stal S235**  
**ZBROJENIE - stal A-III**  
**BETON C20/25**

**KONSTRUKCJA**

<b>OPRACOWAŁ</b>	mgr inż. Wanda Mospinek upr. UA-V-7342-S/489/WK, KUP/BO/1073/03
<b>PROJEKTOWAŁ</b>	inż. Waldemar Skoczylas upr. WBPP-AN-4386-S/0782/WK, KUP/BO/281/01

**PACOWNIA PROJEKTOWANIA I NADZORU WAMAR**  
**wamar**  
ul. Lonicza 14, 87-800 Włodawek  
tel. +48 607 505 668 / 504 039 974 / 663 910 885  
e-mail: kontakt@pracownia-wamar.pl  
www.pracownia-wamar.pl

<b>INWESTYCJA</b>	PRZEBUDOWA BUDYNKU GŁÓWNEGO OSRODKA KULTURY UL. FAKTYCZNA 20A
<b>BRANŻA</b>	BUDOWLANA
<b>DATA</b>	28-01-2020
	FAZA KONSTRUKCJA
	SKALA 1:100/1:50
	<b>K.01</b>